BUS 540 → RegioBus: Holzhausen - Nastätten - Dachsenhausen - Braubach - Niederlahnstein

VRM

Am 24. und 31.12. Verkehr wie Samstag. *On 24 and 31 December, Saturday service.*
Am 08.02., 09.02., 07.05. und 28.05.2027 Verkehr wie an Ferientagen
Holiday services operate on 08.02., 09.02., 07.05. and 28.05.2027

DB Regio Bus Mitte & Scherer Reisen
Tel. +49 (0)261 20 73 99 34

Montag - Freitag / Monday - Friday

Verkehrsbeschränkungen / Hinweise					S	F					S	F	S	F			S	F	S	F		
Holzhausen (Haide) Bäderstraße A			5.12	6.12	7.11	7.12	8.12	9.12	10.12	11.12	12.11	12.12	13.11	13.12	14.12	15.11	15.12	16.11	16.12	17.12	18.12
Buch (Taunus) Lindenstraße A			5.15	6.15	7.14	7.15	8.15	9.15	10.15	11.15	12.14	12.15	13.14	13.15	14.15	15.14	15.15	16.14	16.15	17.15	18.15
- Bucher Mühle B			5.16	6.16	7.15	7.16	8.16	9.16	10.16	11.16	12.15	12.16	13.15	13.16	14.16	15.15	15.16	16.15	16.16	17.16	18.16
Nastätten Am Weinberg A			5.18	6.18	7.17	7.18	8.18	9.18	10.18	11.18	12.17	12.18	13.17	13.18	14.18	15.17	15.18	16.17	16.18	17.18	18.18
- Schulzentrum C			|	|	7.18	|	|	|	|	|	12.18	|	13.18	|	|	|	15.18	|	16.18	|	|	|
- Bürgerhaus A			5.19	6.19	7.19	7.19	8.19	9.19	10.19	11.19	12.19	12.19	13.19	13.19	14.19	15.19	15.19	16.19	16.19	17.19	18.19
- Altes Rathaus A			5.21	6.21	7.21	7.21	8.21	9.21	10.21	11.21	12.21	12.21	13.21	13.21	14.21	15.21	15.21	16.21	16.21	17.21	18.21
- Busbahnhof D	an		5.25	6.25	7.25	7.25	8.25	9.25	10.25	11.25	12.25	12.25	13.25	13.25	14.25	15.25	15.25	16.25	16.25	17.25	18.25
- Busbahnhof D	ab		5.26	6.26	7.26	7.26	8.26	9.26	10.26	11.26	12.26	12.26	13.26	13.26	14.26	15.26	15.26	16.26	16.26	17.26	18.26
- Webergasse B			5.28	6.28	7.28	7.28	8.28	9.28	10.28	11.28	12.28	12.28	13.28	13.28	14.28	15.28	15.28	16.28	16.28	17.28	18.28
- Thurnsmühle A			5.29	6.29	7.29	7.29	8.29	9.29	10.29	11.29	12.29	12.29	13.29	13.29	14.29	15.29	15.29	16.29	16.29	17.29	18.29
Miehlen Schneidmühle A			5.31	6.31	7.31	7.31	8.31	9.31	10.31	11.31	12.31	12.31	13.31	13.31	14.31	15.31	15.31	16.31	16.31	17.31	18.31
- Dorfschänke A			5.33	6.33	7.33	7.33	8.33	9.33	10.33	11.33	12.33	12.33	13.33	13.33	14.33	15.33	15.33	16.33	16.33	17.33	18.33
- Marktplatz B			5.35	6.35	7.35	7.35	8.35	9.35	10.35	11.35	12.35	12.35	13.35	13.35	14.35	15.35	15.35	16.35	16.35	17.35	18.35
Marienfels Römerstraße A			5.38	6.38	7.38	7.38	8.38	9.38	10.38	11.38	12.38	12.38	13.38	13.38	14.38	15.38	15.38	16.38	16.38	17.38	18.38
- Fasanenhof B			5.40	6.40	7.40	7.40	8.40	9.40	10.40	11.40	12.40	12.40	13.40	13.40	14.40	15.40	15.40	16.40	16.40	17.40	18.40
Geisig Hombachhalle B			5.43	6.43	7.43	7.43	8.43	9.43	10.43	11.43	12.43	12.43	13.43	13.43	14.43	15.43	15.43	16.43	16.43	17.43	18.43
Dessighofen Birkenstraße A			5.45	6.45	7.45	7.45	8.45	9.45	10.45	11.45	12.45	12.45	13.45	13.45	14.45	15.45	15.45	16.45	16.45	17.45	18.45
Niederbachheim Abzw. Dessighofen A			5.47	6.47	7.47	7.47	8.47	9.47	10.47	11.47	12.47	12.47	13.47	13.47	14.47	15.47	15.47	16.47	16.47	17.47	18.47
Kehlbach Friedhof A			5.48	6.48	7.48	7.48	8.48	9.48	10.48	11.48	12.48	12.48	13.48	13.48	14.48	15.48	15.48	16.48	16.48	17.48	18.48
Dachsenhausen Taunusblick A			5.50	6.50	7.50	7.50	8.50	9.50	10.50	11.50	12.50	12.50	13.50	13.50	14.50	15.50	15.50	16.50	16.50	17.50	18.50
- Marktstraße B		4.54	5.54	6.54	7.54	7.54	8.54	9.54	10.54	11.54	12.54	12.54	13.54	13.54	14.54	15.54	15.54	16.54	16.54	17.54	18.54
Braubach Dachsenhäuser Straße A		5.01	6.01	7.01	8.01	8.01	9.01	10.01	11.01	12.01	13.01	13.01	14.01	14.01	15.01	16.01	16.01	17.01	17.01	18.01	19.01
- Johannisfriedhof A		5.02	6.02	7.02	8.02	8.02	9.02	10.02	11.02	12.02	13.02	13.02	14.02	14.02	15.02	16.02	16.02	17.02	17.02	18.02	19.02
- Felsenkeller B		5.03	6.03	7.03	8.03	8.03	9.03	10.03	11.03	12.03	13.03	13.03	14.03	14.03	15.03	16.03	16.03	17.03	17.03	18.03	19.03
- Bahnhof C		5.10	6.10	7.10	8.10	8.10	9.10	10.10	11.10	12.10	13.10	13.10	14.10	14.10	15.10	16.10	16.10	17.10	17.10	18.10	19.10
- Im Jagenstiel B		5.12	6.12	7.12	8.12	8.12	9.12	10.12	11.12	12.12	13.12	13.12	14.12	14.12	15.12	16.12	16.12	17.12	17.12	18.12	19.12
- Blosberg B		5.13	6.13	7.13	8.13	8.13	9.13	10.13	11.13	12.13	13.13	13.13	14.13	14.13	15.13	16.13	16.13	17.13	17.13	18.13	19.13
Oberlahnstein Koppelstein A		5.14	6.14	7.14	8.14	8.14	9.14	10.14	11.14	12.14	13.14	13.14	14.14	14.14	15.14	16.14	16.14	17.14	17.14	18.14	19.14
- Friedhof A		5.15	6.15	7.15	8.15	8.15	9.15	10.15	11.15	12.15	13.15	13.15	14.15	14.15	15.15	16.15	16.15	17.15	17.15	18.15	19.15
- St. Martinsiedlung A		5.16	6.16	7.16	8.16	8.16	9.16	10.16	11.16	12.16	13.16	13.16	14.16	14.16	15.16	16.16	16.16	17.16	17.16	18.16	19.16
- Josef-Rätz-Straße A		5.19	6.19	7.19	8.19	8.19	9.19	10.19	11.19	12.19	13.19	13.19	14.19	14.19	15.19	16.19	16.19	17.19	17.19	18.19	19.19
- Sebastianusstraße A		5.20	6.20	7.20	8.20	8.20	9.20	10.20	11.20	12.20	13.20	13.20	14.20	14.20	15.20	16.20	16.20	17.20	17.20	18.20	19.20
- Krankenhaus B		5.21	6.21	7.21	8.21	8.21	9.21	10.21	11.21	12.21	13.21	13.21	14.21	14.21	15.21	16.21	16.21	17.21	17.21	18.21	19.21
- Ev. Kirche A		5.22	6.22	7.22	8.22	8.22	9.22	10.22	11.22	12.22	13.22	13.22	14.22	14.22	15.22	16.22	16.22	17.22	17.22	18.22	19.22
- Lahnbrücke A		5.24	6.24	7.24	8.24	8.24	9.24	10.24	11.24	12.24	13.24	13.24	14.24	14.24	15.24	16.24	16.24	17.24	17.24	18.24	19.24
Niederlahnstein Johannesstraße A		5.25	6.25	7.25	8.25	8.25	9.25	10.25	11.25	12.25	13.25	13.25	14.25	14.25	15.25	16.25	16.25	17.25	17.25	18.25	19.25
- Amtsgericht A		5.29	6.29	7.29	8.29	8.29	9.29	10.29	11.29	12.29	13.29	13.29	14.29	14.29	15.29	16.29	16.29	17.29	17.29	18.29	19.29

S = an Schultagen
school days

F = an Ferientagen
school holidays

Montag - Freitag / Monday - Friday

Samstag / Saturday

Verkehrsbeschränkungen / Hinweise		40				11	11	40
Holzhausen (Haide) Bäderstraße A		19.12	20.12	21.42	23.42	5.12	7.12	9.12	11.12	13.12	15.12	17.12	19.12	21.42	23.42
Buch (Taunus) Lindenstraße A		19.15	20.15	21.45	23.45	5.15	7.15	9.15	11.15	13.15	15.15	17.15	19.15	21.45	23.45
- Bucher Mühle B		19.16	20.16	21.46	23.46	5.16	7.16	9.16	11.16	13.16	15.16	17.16	19.16	21.46	23.46
Nastätten Am Weinberg A		19.18	20.18	21.48	23.48	5.18	7.18	9.18	11.18	13.18	15.18	17.18	19.18	21.48	23.48
- Schulzentrum C		|	|	|	|	|	|	|	|	|	|	|	|	|	|
- Bürgerhaus A		19.19	20.19	21.49	23.49	5.19	7.19	9.19	11.19	13.19	15.19	17.19	19.19	21.49	23.49
- Altes Rathaus A		19.21	20.21	21.51	23.51	5.21	7.21	9.21	11.21	13.21	15.21	17.21	19.21	21.51	23.51
- Busbahnhof D	an	19.25	20.25	21.55	23.55	5.25	7.25	9.25	11.25	13.25	15.25	17.25	19.25	21.55	23.55
- Busbahnhof D	ab	19.26	20.26	21.56	23.56	5.26	7.26	9.26	11.26	13.26	15.26	17.26	19.26	21.56	23.56
- Webergasse B		19.28	20.28	21.58	23.58	5.28	7.28	9.28	11.28	13.28	15.28	17.28	19.28	21.58	23.58
- Thurnsmühle A		19.29	20.29	21.59	23.59	5.29	7.29	9.29	11.29	13.29	15.29	17.29	19.29	21.59	23.59
Miehlen Schneidmühle A		19.31	20.31	22.01	0.01	5.31	7.31	9.31	11.31	13.31	15.31	17.31	19.31	22.01	0.01
- Dorfschänke A		19.33	20.33	22.03	0.03	5.33	7.33	9.33	11.33	13.33	15.33	17.33	19.33	22.03	0.03
- Marktplatz B		19.35	20.35	22.05	0.05	5.35	7.35	9.35	11.35	13.35	15.35	17.35	19.35	22.05	0.05
Marienfels Römerstraße A		19.38	20.38	22.08	0.08	5.38	7.38	9.38	11.38	13.38	15.38	17.38	19.38	22.08	0.08
- Fasanenhof B		19.40	20.40	22.10	0.10	5.40	7.40	9.40	11.40	13.40	15.40	17.40	19.40	22.10	0.10
Geisig Hombachhalle B		19.43	20.43	22.13	0.13	5.43	7.43	9.43	11.43	13.43	15.43	17.43	19.43	22.13	0.13
Dessighofen Birkenstraße A		19.45	20.45	22.15	0.15	5.45	7.45	9.45	11.45	13.45	15.45	17.45	19.45	22.15	0.15
Niederbachheim Abzw. Dessighofen A		19.47	20.47	22.17	0.17	5.47	7.47	9.47	11.47	13.47	15.47	17.47	19.47	22.17	0.17
Kehlbach Friedhof A		19.48	20.48	22.18	0.18	5.48	7.48	9.48	11.48	13.48	15.48	17.48	19.48	22.18	0.18
Dachsenhausen Taunusblick A		19.50	20.50	22.20	0.20	5.50	7.50	9.50	11.50	13.50	15.50	17.50	19.50	22.20	0.20
- Marktstraße B		19.54	20.54	22.24	0.24	5.54	7.54	9.54	11.54	13.54	15.54	17.54	19.54	22.24	0.24
Braubach Dachsenhäuser Straße A		20.01	21.01	22.31	0.31	6.01	8.01	10.01	12.01	14.01	16.01	18.01	20.01	22.31	0.31
- Johannisfriedhof A		20.02	21.02	22.32	0.32	6.02	8.02	10.02	12.02	14.02	16.02	18.02	20.02	22.32	0.32
- Felsenkeller B		20.03	21.03	22.33	0.33	6.03	8.03	10.03	12.03	14.03	16.03	18.03	20.03	22.33	0.33
- Bahnhof C		20.10	21.10	22.40	0.40	6.10	8.10	10.10	12.10	14.10	16.10	18.10	20.10	22.40	0.40
- Im Jagenstiel B		20.12	21.12	22.42	0.42	6.12	8.12	10.12	12.12	14.12	16.12	18.12	20.12	22.42	0.42
- Blosberg B		20.13	21.13	22.43	0.43	6.13	8.13	10.13	12.13	14.13	16.13	18.13	20.13	22.43	0.43
Oberlahnstein Koppelstein A		20.14	21.14	22.44	0.44	6.14	8.14	10.14	12.14	14.14	16.14	18.14	20.14	22.44	0.44
- Friedhof A		20.15	21.15	22.45	0.45	6.15	8.15	10.15	12.15	14.15	16.15	18.15	20.15	22.45	0.45
- St. Martinsiedlung A		20.16	21.16	22.46	0.46	6.16	8.16	10.16	12.16	14.16	16.16	18.16	20.16	22.46	0.46
- Josef-Rätz-Straße A		20.19	21.19	22.49	0.49	6.19	8.19	10.19	12.19	14.19	16.19	18.19	20.19	22.49	0.49
- Sebastianusstraße A		20.20	21.20	22.50	0.50	6.20	8.20	10.20	12.20	14.20	16.20	18.20	20.20	22.50	0.50
- Krankenhaus B		20.21	21.21	22.51	0.51	6.21	8.21	10.21	12.21	14.21	16.21	18.21	20.21	22.51	0.51
- Ev. Kirche A		20.22	21.22	22.52	0.52	6.22	8.22	10.22	12.22	14.22	16.22	18.22	20.22	22.52	0.52
- Lahnbrücke A		20.24	21.24	22.54	0.54	6.24	8.24	10.24	12.24	14.24	16.24	18.24	20.24	22.54	0.54
Niederlahnstein Johannesstraße A		20.25	21.25	22.55	0.55	6.25	8.25	10.25	12.25	14.25	16.25	18.25	20.25	22.55	0.55
- Amtsgericht A		20.29	21.29	22.59	0.59	6.29	8.29	10.29	12.29	14.29	16.29	18.29	20.29	22.59	0.59

11 = nicht am 24.12.
not on 24.12.

40 = nur in den Nächten Freitag/Samstag, Samstag/Sonntag und vor Feiertagen; nicht Nächte 24./25.12., 25./26.12., 31.12./01.01.
only nights Friday/Saturday, Saturday/Sunday and before public holidays, not nights 24./25.12., 25./26.12., 31.12./01.01.

Sonn- & Feiertag / Sundays & public holidays

Verkehrsbeschränkungen / Hinweise		40
Holzhausen (Haide) Bäderstraße A		7.12	9.12	11.12	13.12	15.12	17.12	19.12	21.42	23.42
Buch (Taunus) Lindenstraße A		7.15	9.15	11.15	13.15	15.15	17.15	19.15	21.45	23.45
- Bucher Mühle B		7.16	9.16	11.16	13.16	15.16	17.16	19.16	21.46	23.46
Nastätten Am Weinberg A		7.18	9.18	11.18	13.18	15.18	17.18	19.18	21.48	23.48
- Schulzentrum C		|	|	|	|	|	|	|	|	|
- Bürgerhaus A		7.19	9.19	11.19	13.19	15.19	17.19	19.19	21.49	23.49
- Altes Rathaus A		7.21	9.21	11.21	13.21	15.21	17.21	19.21	21.51	23.51
- Busbahnhof D	an	7.25	9.25	11.25	13.25	15.25	17.25	19.25	21.55	23.55
- Busbahnhof D	ab	7.26	9.26	11.26	13.26	15.26	17.26	19.26	21.56	23.56
- Webergasse B		7.28	9.28	11.28	13.28	15.28	17.28	19.28	21.58	23.58
- Thurnsmühle A		7.29	9.29	11.29	13.29	15.29	17.29	19.29	21.59	23.59
Miehlen Schneidmühle A		7.31	9.31	11.31	13.31	15.31	17.31	19.31	22.01	0.01
- Dorfschänke A		7.33	9.33	11.33	13.33	15.33	17.33	19.33	22.03	0.03
- Marktplatz B		7.35	9.35	11.35	13.35	15.35	17.35	19.35	22.05	0.05
Marienfels Römerstraße A		7.38	9.38	11.38	13.38	15.38	17.38	19.38	22.08	0.08
- Fasanenhof B		7.40	9.40	11.40	13.40	15.40	17.40	19.40	22.10	0.10
Geisig Hombachhalle B		7.43	9.43	11.43	13.43	15.43	17.43	19.43	22.13	0.13
Dessighofen Birkenstraße A		7.45	9.45	11.45	13.45	15.45	17.45	19.45	22.15	0.15
Niederbachheim Abzw. Dessighofen A		7.47	9.47	11.47	13.47	15.47	17.47	19.47	22.17	0.17
Kehlbach Friedhof A		7.48	9.48	11.48	13.48	15.48	17.48	19.48	22.18	0.18
Dachsenhausen Taunusblick A		7.50	9.50	11.50	13.50	15.50	17.50	19.50	22.20	0.20
- Marktstraße B		7.54	9.54	11.54	13.54	15.54	17.54	19.54	22.24	0.24
Braubach Dachsenhäuser Straße A		8.01	10.01	12.01	14.01	16.01	18.01	20.01	22.31	0.31
- Johannisfriedhof A		8.02	10.02	12.02	14.02	16.02	18.02	20.02	22.32	0.32
- Felsenkeller B		8.03	10.03	12.03	14.03	16.03	18.03	20.03	22.33	0.33
- Bahnhof C		8.10	10.10	12.10	14.10	16.10	18.10	20.10	22.40	0.40
- Im Jagenstiel B		8.12	10.12	12.12	14.12	16.12	18.12	20.12	22.42	0.42
- Blosberg B		8.13	10.13	12.13	14.13	16.13	18.13	20.13	22.43	0.43
Oberlahnstein Koppelstein A		8.14	10.14	12.14	14.14	16.14	18.14	20.14	22.44	0.44
- Friedhof A		8.15	10.15	12.15	14.15	16.15	18.15	20.15	22.45	0.45
- St. Martinsiedlung A		8.16	10.16	12.16	14.16	16.16	18.16	20.16	22.46	0.46
- Josef-Rätz-Straße A		8.19	10.19	12.19	14.19	16.19	18.19	20.19	22.49	0.49
- Sebastianusstraße A		8.20	10.20	12.20	14.20	16.20	18.20	20.20	22.50	0.50
- Krankenhaus B		8.21	10.21	12.21	14.21	16.21	18.21	20.21	22.51	0.51
- Ev. Kirche A		8.22	10.22	12.22	14.22	16.22	18.22	20.22	22.52	0.52
- Lahnbrücke A		8.24	10.24	12.24	14.24	16.24	18.24	20.24	22.54	0.54
Niederlahnstein Johannesstraße A		8.25	10.25	12.25	14.25	16.25	18.25	20.25	22.55	0.55
- Amtsgericht A		8.29	10.29	12.29	14.29	16.29	18.29	20.29	22.59	0.59

40 = nur in den Nächten Freitag/Samstag, Samstag/Sonntag und vor Feiertagen; nicht Nächte 24./25.12., 25./26.12., 31.12./01.01.
only nights Friday/Saturday, Saturday/Sunday and before public holidays, not nights 24./25.12., 25./26.12., 31.12./01.01.

MINIGRUPPENKARTE
VRM 25 Jahre
Freizeit im Fünferpack.
Einer zahlt, 5 haben Spaß.

www.vrminfo.de

DEINE MOBILITÄT - UNSER BEITRAG
VRM 25 Jahre
Zeit für einen Wechsel.
Beste Strategie für Deine Mobilität.


www.vrminfo.de

gültig ab 13.12.2026

2027

DB Regio Bus Mitte & Scherer Reisen
Omnibus Gesellschaft mbH
Kundencenter
Neversstr. 8
56068 Koblenz
Telefon: 0261 2073993 4
E-Mail: regiobusmitte.kontakt@deutschebahn.com
Internet: www.dbregiobus-mitte.de

Bestellen

TASCHENFAHRPLAN

Besser Bus&Bahn VRM

TASCHENFAHRPLAN
VRM 25 Jahre Besser Bus&Bahn

540

RegioBus

- Holzhausen
- Nastätten
- Dachsenhausen
- Braubach
- Niederlahnstein

2027

gültig ab 13.12.2026

BUS 540 ← RegioBus: Niederlahnstein - Braubach - Dachsenhausen - Nastätten - Holzhausen

VRM

Am 24. und 31.12. Verkehr wie Samstag. *On 24 and 31 December, Saturday service.*
Am 08.02., 09.02., 07.05. und 28.05.2027 Verkehr wie an Ferientagen
Holiday services operate on 08.02., 09.02., 07.05. and 28.05.2027

DB Regio Bus Mitte & Scherer Reisen
Tel. +49 (0)261 20 73 99 34

Montag - Freitag / Monday - Friday

Verkehrsbeschränkungen / Hinweise				F	S						S	F		F	S					
																				40
Niederlahnstein Amtsgericht A			5.32	6.32	6.32	7.32	8.32	9.32	10.32	11.32	12.32	12.32	13.32	14.32	14.32	15.32		19.32	21.02	23.02	1.02
- Im Nauling A			5.33	6.33	6.33	7.33	8.33	9.33	10.33	11.33	12.33	12.33	13.33	14.33	14.33	15.33		19.33	21.03	23.03	1.03
- Johannesstraße B			5.34	6.34	6.34	7.34	8.34	9.34	10.34	11.34	12.34	12.34	13.34	14.34	14.34	15.34		19.34	21.04	23.04	1.04
Oberlahnstein Lahnbrücke B			5.35	6.35	6.35	7.35	8.35	9.35	10.35	11.35	12.35	12.35	13.35	14.35	14.35	15.35		19.35	21.05	23.05	1.05
- Ev. Kirche C			5.37	6.37	6.37	7.37	8.37	9.37	10.37	11.37	12.37	12.37	13.37	14.37	14.37	15.37		19.37	21.07	23.07	1.07
- Salhofplatz A			5.38	6.38	6.38	7.38	8.38	9.38	10.38	11.38	12.38	12.38	13.38	14.38	14.38	15.38		19.38	21.08	23.08	1.08
- Bahnhof A			5.39	6.39	6.39	7.39	8.39	9.39	10.39	11.39	12.39	12.39	13.39	14.39	14.39	15.39		19.39	21.09	23.09	1.09
- Schloss Martinsburg A			5.40	6.40	6.40	7.40	8.40	9.40	10.40	11.40	12.40	12.40	13.40	14.40	14.40	15.40		19.40	21.10	23.10	1.10
- Konrad-Adenauer-Straße A			5.41	6.41	6.41	7.41	8.41	9.41	10.41	11.41	12.41	12.41	13.41	14.41	14.41	15.41		19.41	21.11	23.11	1.11
- St. Martinsiedlung B			5.42	6.42	6.42	7.42	8.42	9.42	10.42	11.42	12.42	12.42	13.42	14.42	14.42	15.42		19.42	21.12	23.12	1.12
- Friedhof B			5.42	6.42	6.42	7.42	8.42	9.42	10.42	11.42	12.42	12.42	13.42	14.42	14.42	15.42		19.42	21.12	23.12	1.12
- Koppelstein B			5.44	6.44	6.44	7.44	8.44	9.44	10.44	11.44	12.44	12.44	13.44	14.44	14.44	15.44		19.44	21.14	23.14	1.14
Braubach Blosberg A			5.44	6.44	6.44	7.44	8.44	9.44	10.44	11.44	12.44	12.44	13.44	14.44	14.44	15.44		19.44	21.14	23.14	1.14
- Im Jagenstiel A			5.45	6.45	6.45	7.45	8.45	9.45	10.45	11.45	12.45	12.45	13.45	14.45	14.45	15.45	alle	19.45	21.15	23.15	1.15
- Bahnhof A	an		5.49	6.49	6.49	7.49	8.49	9.49	10.49	11.49	12.50	12.49	13.49	14.49	14.49	15.49	**60**	19.49	21.19	23.19	1.19
- Bahnhof A	ab		5.50	6.50	6.50	7.50	8.50	9.50	10.50	11.50		12.50	13.50	14.50	14.50	15.50	Min	19.50	21.20	23.20	1.20
- Felsenkeller A			5.52	6.52	6.52	7.52	8.52	9.52	10.52	11.52		12.52	13.52	14.52	14.52	15.52		19.52	21.22	23.22	1.22
- Johannisfriedhof B			5.53	6.53	6.53	7.53	8.53	9.53	10.53	11.53		12.53	13.53	14.53	14.53	15.53		19.53	21.23	23.23	1.23
- Dachsenhäuser Straße B			5.54	6.54	6.54	7.54	8.54	9.54	10.54	11.54		12.54	13.54	14.54	14.54	15.54		19.54	21.24	23.24	1.24
Dachsenhausen Marktstraße C		5.02	6.02	7.02	7.02	8.02	9.02	10.02	11.02	12.02		13.02	14.02	15.02	15.02	16.02		20.02	21.32	23.32	1.32
Kehlbach Friedhof B		5.06	6.06	7.06	7.06	8.06	9.06	10.06	11.06	12.06		13.06	14.06	15.06	15.06	16.06		20.06	21.36	23.36	1.36
Dessighofen Birkenstraße B		5.08	6.08	7.08	7.08	8.08	9.08	10.08	11.08	12.08		13.08	14.08	15.08	15.08	16.08		20.08	21.38	23.38	1.38
Geisig Hombachhalle A		5.12	6.12	7.12	7.12	8.12	9.12	10.12	11.12	12.12		13.12	14.12	15.12	15.12	16.12		20.12	21.42	23.42	1.42
Marienfels Fasanenhof A		5.14	6.14	7.14	7.14	8.14	9.14	10.14	11.14	12.14		13.14	14.14	15.14	15.14	16.14		20.14	21.44	23.44	1.44
- Römerstraße B		5.16	6.16	7.16	7.16	8.16	9.16	10.16	11.16	12.16		13.16	14.16	15.16	15.16	16.16		20.16	21.46	23.46	1.46
Miehlen Marktplatz A		5.21	6.21	7.21	7.21	8.21	9.21	10.21	11.21	12.21		13.21	14.21	15.21	15.21	16.21		20.21	21.51	23.51	1.51
- Dorfschänke B		5.23	6.23	7.23	7.23	8.23	9.23	10.23	11.23	12.23		13.23	14.23	15.23	15.23	16.23		20.23	21.53	23.53	1.53
- Schneidmühle B		5.25	6.25	7.25	7.25	8.25	9.25	10.25	11.25	12.25		13.25	14.25	15.25	15.25	16.25		20.25	21.55	23.55	1.55
Nastätten Thurnsmühle B		5.27	6.27	7.27	7.27	8.27	9.27	10.27	11.27	12.27		13.27	14.27	15.27	15.27	16.27		20.27	21.57	23.57	1.57
- Webergasse A		5.29	6.29	7.29	7.29	8.29	9.29	10.29	11.29	12.29		13.29	14.29	15.29	15.29	16.29		20.29	21.59	23.59	1.59
- Busbahnhof B	an	5.35	6.35	7.35	7.35	8.35	9.35	10.35	11.35	12.35		13.35	14.35	15.35	15.35	16.35		20.35	22.05	0.05	2.05
- Busbahnhof B	ab	5.38	6.38	7.38	7.38	8.38	9.38	10.38	11.38	12.38		13.38	14.38	15.38	15.38	16.38		20.38	22.08	0.08	2.08
- Hoster A		5.39	6.39	7.40	7.40	8.40	9.40	10.40	11.40	12.40		13.40	14.40	15.40	15.40	16.40		20.39	22.09	0.09	2.09
- Schulzentrum F		|	|	|	7.42	|	|	|	|	|	|	|	|	15.42	|		|	|	|	|
- Bürgerhaus B		5.40	6.40	7.41	7.43	8.41	9.41	10.41	11.41	12.41		13.41	14.41	15.41	15.43	16.41		20.40	22.10	0.10	2.10
- Am Weinberg B		5.41	6.41	7.42	7.44	8.42	9.42	10.42	11.42	12.42		13.42	14.42	15.42	15.44	16.42		20.41	22.11	0.11	2.11
Buch (Taunus) Bucher Mühle A		5.43	6.43	7.44	7.46	8.44	9.44	10.44	11.44	12.44		13.44	14.44	15.44	15.46	16.44		20.43	22.13	0.13	2.13
- Lindenstraße B		5.44	6.44	7.45	7.47	8.45	9.45	10.45	11.45	12.45		13.45	14.45	15.45	15.47	16.45		20.44	22.14	0.14	2.14
Holzhausen (Haide) Bäderstraße B		5.47	6.47	7.50	7.50	8.50	9.50	10.50	11.50	12.50		13.50	14.50	15.50	15.50	16.50		20.47	22.17	0.17	2.17

S = an Schultagen
school days

F = an Ferientagen
school holidays

40 = nur in den Nächten Freitag/Samstag, Samstag/Sonntag und vor Feiertagen; nicht Nächte 24./25.12., 25./26.12., 31.12./01.01.
only nights Friday/Saturday, Saturday/Sunday and before public holidays, not nights 24./25.12., 25./26.12., 31.12./01.01.

Samstag / Saturday

Verkehrsbeschränkungen / Hinweise										11	11	10	40
Niederlahnstein Amtsgericht A		5.32	7.32	9.32	11.32	13.32	15.32	17.32	19.32	21.02	23.02	1.02
- Im Nauling A		5.33	7.33	9.33	11.33	13.33	15.33	17.33	19.33	21.03	23.03	1.03
- Johannesstraße B		5.34	7.34	9.34	11.34	13.34	15.34	17.34	19.34	21.04	23.04	1.04
Oberlahnstein Lahnbrücke B		5.35	7.35	9.35	11.35	13.35	15.35	17.35	19.35	21.05	23.05	1.05
- Ev. Kirche C		5.37	7.37	9.37	11.37	13.37	15.37	17.37	19.37	21.07	23.07	1.07
- Salhofplatz A		5.38	7.38	9.38	11.38	13.38	15.38	17.38	19.38	21.08	23.08	1.08
- Bahnhof A		5.39	7.39	9.39	11.39	13.39	15.39	17.39	19.39	21.09	23.09	1.09
- Schloss Martinsburg A		5.40	7.40	9.40	11.40	13.40	15.40	17.40	19.40	21.10	23.10	1.10
- Konrad-Adenauer-Straße A		5.41	7.41	9.41	11.41	13.41	15.41	17.41	19.41	21.11	23.11	1.11
- St. Martinsiedlung B		5.42	7.42	9.42	11.42	13.42	15.42	17.42	19.42	21.12	23.12	1.12
- Friedhof B		5.42	7.42	9.42	11.42	13.42	15.42	17.42	19.42	21.12	23.12	1.12
- Koppelstein B		5.44	7.44	9.44	11.44	13.44	15.44	17.44	19.44	21.14	23.14	1.14
Braubach Blosberg A		5.44	7.44	9.44	11.44	13.44	15.44	17.44	19.44	21.14	23.14	1.14
- Im Jagenstiel A		5.45	7.45	9.45	11.45	13.45	15.45	17.45	19.45	21.15	23.15	1.15
- Bahnhof A	an	5.49	7.49	9.49	11.49	13.49	15.49	17.49	19.49	21.19	23.19	1.19
- Bahnhof A	ab	5.50	7.50	9.50	11.50	13.50	15.50	17.50	19.50	21.20	23.20	1.20
- Felsenkeller A		5.52	7.52	9.52	11.52	13.52	15.52	17.52	19.52	21.22	23.22	1.22
- Johannisfriedhof B		5.53	7.53	9.53	11.53	13.53	15.53	17.53	19.53	21.23	23.23	1.23
- Dachsenhäuser Straße B		5.54	7.54	9.54	11.54	13.54	15.54	17.54	19.54	21.24	23.24	1.24
Dachsenhausen Marktstraße C		6.02	8.02	10.02	12.02	14.02	16.02	18.02	20.02	21.32	23.32	1.32
Kehlbach Friedhof B		6.06	8.06	10.06	12.06	14.06	16.06	18.06	20.06	21.36	23.36	1.36
Dessighofen Birkenstraße B		6.08	8.08	10.08	12.08	14.08	16.08	18.08	20.08	21.38	23.38	1.38
Geisig Hombachhalle A		6.12	8.12	10.12	12.12	14.12	16.12	18.12	20.12	21.42	23.42	1.42
Marienfels Fasanenhof A		6.14	8.14	10.14	12.14	14.14	16.14	18.14	20.14	21.44	23.44	1.44
- Römerstraße B		6.16	8.16	10.16	12.16	14.16	16.16	18.16	20.16	21.46	23.46	1.46
Miehlen Marktplatz A		6.21	8.21	10.21	12.21	14.21	16.21	18.21	20.21	21.51	23.51	1.51
- Dorfschänke B		6.23	8.23	10.23	12.23	14.23	16.23	18.23	20.23	21.53	23.53	1.53
- Schneidmühle B		6.25	8.25	10.25	12.25	14.25	16.25	18.25	20.25	21.55	23.55	1.55
Nastätten Thurnsmühle B		6.27	8.27	10.27	12.27	14.27	16.27	18.27	20.27	21.57	23.57	1.57
- Webergasse A		6.29	8.29	10.29	12.29	14.29	16.29	18.29	20.29	21.59	23.59	1.59
- Busbahnhof B	an	6.35	8.35	10.35	12.35	14.35	16.35	18.35	20.35	22.05	0.05	2.05
- Busbahnhof B	ab	6.38	8.38	10.38	12.38	14.38	16.38	18.38	20.38	22.08	0.08	2.08
- Hoster A		6.39	8.39	10.39	12.39	14.39	16.39	18.39	20.39	22.09	0.09	2.09
- Schulzentrum F		|	|	|	|	|	|	|	|	|	|	|
- Bürgerhaus B		6.40	8.40	10.40	12.40	14.40	16.40	18.40	20.40	22.10	0.10	2.10
- Am Weinberg B		6.41	8.41	10.41	12.41	14.41	16.41	18.41	20.41	22.11	0.11	2.11
Buch (Taunus) Bucher Mühle A		6.43	8.43	10.43	12.43	14.43	16.43	18.43	20.43	22.13	0.13	2.13
- Lindenstraße B		6.44	8.44	10.44	12.44	14.44	16.44	18.44	20.44	22.14	0.14	2.14
Holzhausen (Haide) Bäderstraße B		6.47	8.47	10.47	12.47	14.47	16.47	18.47	20.47	22.17	0.17	2.17

11 = nicht am 24.12.
not on 24.12.

10 = nicht am 24. und 31.12.
not on 24. and 31.12.

40 = nur in den Nächten Freitag/Samstag, Samstag/Sonntag und vor Feiertagen; nicht Nächte 24./25.12., 25./26.12., 31.12./01.01.
only nights Friday/Saturday, Saturday/Sunday and before public holidays, not nights 24./25.12., 25./26.12., 31.12./01.01.

Sonn- & Feiertag / Sundays & public holidays

Verkehrsbeschränkungen / Hinweise										40
Niederlahnstein Amtsgericht A		7.32	9.32	11.32	13.32	15.32	17.32	19.32	21.02	23.02	1.02
- Im Nauling A		7.33	9.33	11.33	13.33	15.33	17.33	19.33	21.03	23.03	1.03
- Johannesstraße B		7.34	9.34	11.34	13.34	15.34	17.34	19.34	21.04	23.04	1.04
Oberlahnstein Lahnbrücke B		7.35	9.35	11.35	13.35	15.35	17.35	19.35	21.05	23.05	1.05
- Ev. Kirche C		7.37	9.37	11.37	13.37	15.37	17.37	19.37	21.07	23.07	1.07
- Salhofplatz A		7.38	9.38	11.38	13.38	15.38	17.38	19.38	21.08	23.08	1.08
- Bahnhof A		7.39	9.39	11.39	13.39	15.39	17.39	19.39	21.09	23.09	1.09
- Schloss Martinsburg A		7.40	9.40	11.40	13.40	15.40	17.40	19.40	21.10	23.10	1.10
- Konrad-Adenauer-Straße A		7.41	9.41	11.41	13.41	15.41	17.41	19.41	21.11	23.11	1.11
- St. Martinsiedlung B		7.42	9.42	11.42	13.42	15.42	17.42	19.42	21.12	23.12	1.12
- Friedhof B		7.42	9.42	11.42	13.42	15.42	17.42	19.42	21.12	23.12	1.12
- Koppelstein B		7.44	9.44	11.44	13.44	15.44	17.44	19.44	21.14	23.14	1.14
Braubach Blosberg A		7.44	9.44	11.44	13.44	15.44	17.44	19.44	21.14	23.14	1.14
- Im Jagenstiel A		7.45	9.45	11.45	13.45	15.45	17.45	19.45	21.15	23.15	1.15
- Bahnhof A	an	7.49	9.49	11.49	13.49	15.49	17.49	19.49	21.19	23.19	1.19
- Bahnhof A	ab	7.50	9.50	11.50	13.50	15.50	17.50	19.50	21.20	23.20	1.20
- Felsenkeller A		7.52	9.52	11.52	13.52	15.52	17.52	19.52	21.22	23.22	1.22
- Johannisfriedhof B		7.53	9.53	11.53	13.53	15.53	17.53	19.53	21.23	23.23	1.23
- Dachsenhäuser Straße B		7.54	9.54	11.54	13.54	15.54	17.54	19.54	21.24	23.24	1.24
Dachsenhausen Marktstraße C		8.02	10.02	12.02	14.02	16.02	18.02	20.02	21.32	23.32	1.32
Kehlbach Friedhof B		8.06	10.06	12.06	14.06	16.06	18.06	20.06	21.36	23.36	1.36
Dessighofen Birkenstraße B		8.08	10.08	12.08	14.08	16.08	18.08	20.08	21.38	23.38	1.38
Geisig Hombachhalle A		8.12	10.12	12.12	14.12	16.12	18.12	20.12	21.42	23.42	1.42
Marienfels Fasanenhof A		8.14	10.14	12.14	14.14	16.14	18.14	20.14	21.44	23.44	1.44
- Römerstraße B		8.16	10.16	12.16	14.16	16.16	18.16	20.16	21.46	23.46	1.46
Miehlen Marktplatz A		8.21	10.21	12.21	14.21	16.21	18.21	20.21	21.51	23.51	1.51
- Dorfschänke B		8.23	10.23	12.23	14.23	16.23	18.23	20.23	21.53	23.53	1.53
- Schneidmühle B		8.25	10.25	12.25	14.25	16.25	18.25	20.25	21.55	23.55	1.55
Nastätten Thurnsmühle B		8.27	10.27	12.27	14.27	16.27	18.27	20.27	21.57	23.57	1.57
- Webergasse A		8.29	10.29	12.29	14.29	16.29	18.29	20.29	21.59	23.59	1.59
- Busbahnhof B	an	8.35	10.35	12.35	14.35	16.35	18.35	20.35	22.05	0.05	2.05
- Busbahnhof B	ab	8.38	10.38	12.38	14.38	16.38	18.38	20.38	22.08	0.08	2.08
- Hoster A		8.39	10.39	12.39	14.39	16.39	18.39	20.39	22.09	0.09	2.09
- Schulzentrum F		|	|	|	|	|	|	|	|	|	|
- Bürgerhaus B		8.40	10.40	12.40	14.40	16.40	18.40	20.40	22.10	0.10	2.10
- Am Weinberg B		8.41	10.41	12.41	14.41	16.41	18.41	20.41	22.11	0.11	2.11
Buch (Taunus) Bucher Mühle A		8.43	10.43	12.43	14.43	16.43	18.43	20.43	22.13	0.13	2.13
- Lindenstraße B		8.44	10.44	12.44	14.44	16.44	18.44	20.44	22.14	0.14	2.14
Holzhausen (Haide) Bäderstraße B		8.47	10.47	12.47	14.47	16.47	18.47	20.47	22.17	0.17	2.17

40 = nur in den Nächten Freitag/Samstag, Samstag/Sonntag und vor Feiertagen; nicht Nächte 24./25.12., 25./26.12., 31.12./01.01.
only nights Friday/Saturday, Saturday/Sunday and before public holidays, not nights 24./25.12., 25./26.12., 31.12./01.01.

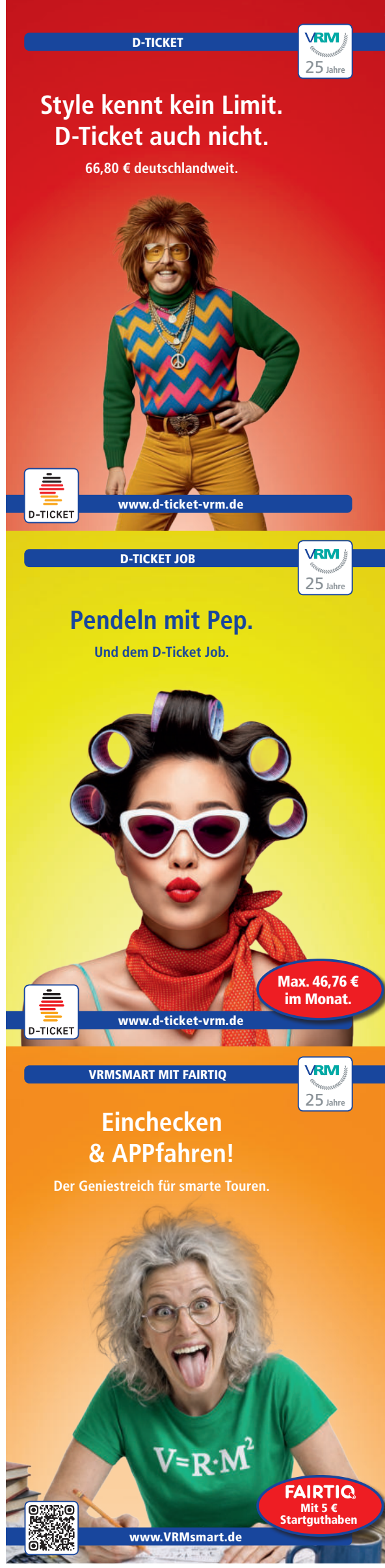

Herausgeber:
VRM
Verkehrsverbund
Rhein-Mosel GmbH
Schloßstraße 18-20
56068 Koblenz
www.vrminfo.de
VRM-INFO-HOTLINE
0800 5 986 986 (kostenfrei,
täglich 08:00 – 20:00 Uhr)

Änderungen bleiben vorbehalten.
Alle Angaben ohne Gewähr.

© VRM 2026 · Nachdruck - auch auszugsweise -
nur mit schriftlicher Genehmigung von VRM gestattet.

Fahrplanauskunft und Ticketverkauf:
VRM Fahrplan-App

ANDROID APP BEI Google play
Laden im App Store

Gesamtherstellung:
OVA MEDIA
www.ova-media.de